	modello: T_WO_SCHEPRO Rev.1.0 del 28.06.2006 9803DSL1.DOC Pagina 1 di 1	lavoro: Interventi urgenti a salvaguardia delle abitazioni e della pubblica incolumità in località Torlano - Ponte degli Angeli	scheda lavoro Nimis (UD) Pendio in Terra Rinforzata

importo opere: periodo progettazione: periodo esecuzione:

descrizione progetto: Realizzazione di un rilevato in terra rinforzata per la messa in sicurezza di un versante instabile, caratterizzato da una altezza massima prossima a 13m. L'imposta del rilevato artificiale avviene su basamento di sostegno ancorato, avente paramento frontale in c.a. rivestito con pietrame.

prestazione resa: 1. progetto esecutivo del basamento di sostegno ancorato.

committente lavoro: Direzione Regionale della Protezione Civile, Regione Autonoma Friuli – Venezia Giulia

committente prestazione: Studio Associato TECNOGEO via Cortazzis, Udine

impresa costruttrice: Mingotti S.r.l. - Tavagnacco

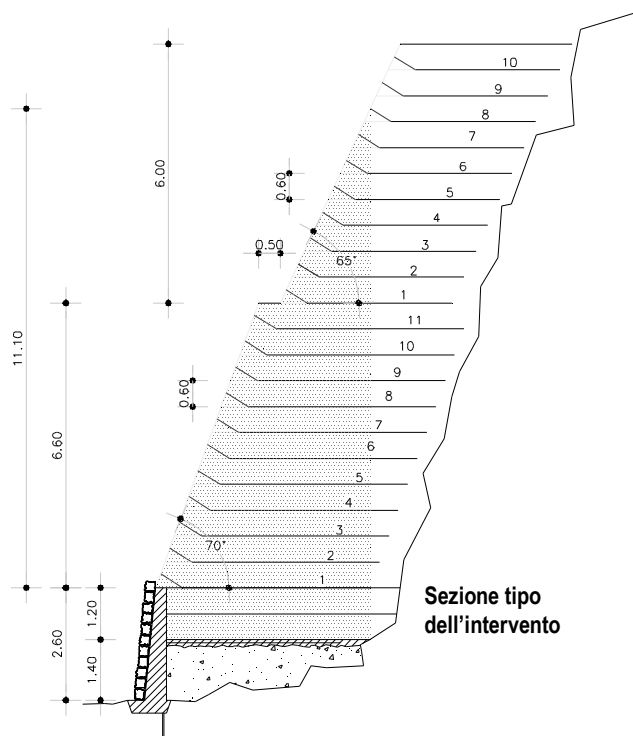

Situazione finale



Situazione a costruzione ultimata