		lavoro:	scheda lavoro
	modello: T_WO_SCHEPRO Rev.1.0 del 28.06.2006	Ristrutturazione (recupero e sistemazione) dell'immobile ex Fondazione Maccari di Gradisca d'Isonzo	**Immobile ex Fondazione Maccari di Gradisca d'Isonzo**
	0304DSL1.DOC Pagina 1 di 1		

importo opere:	€ 218.241,69	periodo progettazione:	2003	periodo esecuzione:	-

descrizione progetto: Ristrutturazione (recupero e sistemazione) dell'immobile ex Fondazione Maccari di Gradisca d'Isonzo

prestazione resa:

1. progetto preliminare
2. progetto definitivo impianti tecnologici

committente progetto:
Comune di Gradisca d'Isonzo
via M. Ciotti n.49
34072 Gradisca d'Isonzo (GO)
resp. dott. arch. Giovanni Bressan

committente prestazione:
Comune di Gradisca d'Isonzo
via M. Ciotti n.49
34072 Gradisca d'Isonzo (GO)
resp. dott. arch. Giovanni Bressan
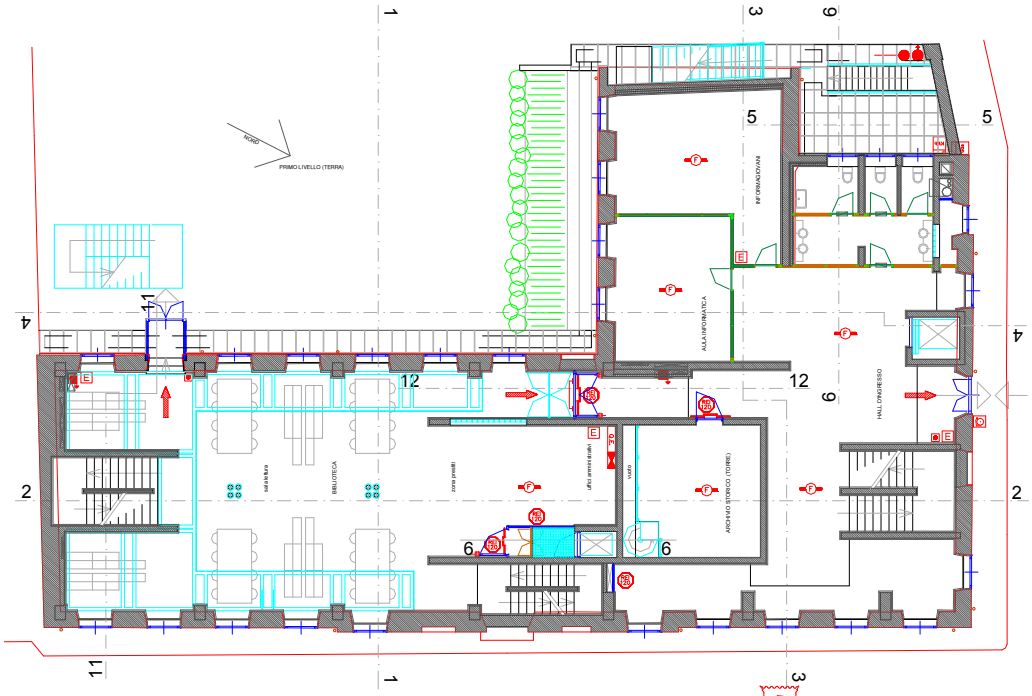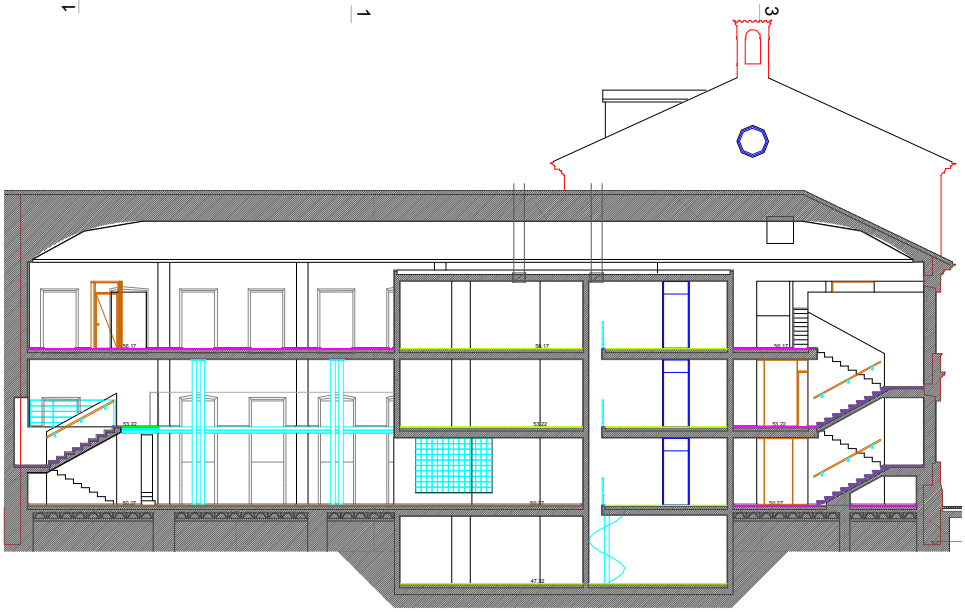
impresa costruttrice: -